

**ZONES A L'INTERIEUR DU PERIMETRE**

- Zones d'habitation
  - Secteur A, 5 Niveaux
  - Secteur A1, 6 Niveaux
  - Secteur B, 4 Niveaux
  - Secteur C, 2-3 Niveaux
  - Secteur D, 1-2 Niveaux
  - Secteur D2, 1 Niveau
  - Secteur D3, 2 Niveaux
- Cours et jardins sur rue
- Alignement avant des maisons - corridors de construction
- Alignement arriere des maisons - zone pour annexes arrieres
- lit Interieur
- Zone d'aménagement particulier
  - 1 - Kirchberg
  - 2 - Herzespöng 2
  - 3 - Kirchberg/Walert
  - 4 - Stuebberg
  - 5 - Herzespöng 1
  - 6 - Fiches CFL
- Zone d'aménagement différencié
- Zone de servitude urbanisation "Biop- und Artenschutz"
- Zone de bâtiments et d'aménagement publics
- Zones d'activités
  - Zone industrielle
  - Zone artisanale
- Autres zones
  - Zone à restructurer
  - Zone de sport et loisirs
  - Zone de tourisme
  - Terrain CFL
- Zones vertes
  - Zone de verdure

**ZONES A L'EXTERIEUR DU PERIMETRE**

- Zone agricole
- Zone forestière
- Zone d'exploitation
- Anciennes exploitations à ciel ouvert

**ZONES DE PROTECTION**

- Réserve naturelle
- "Zone Habitant" projetée

**A TITRE INDICATIF**

- Chemin de fer
- Train du musée
- Chemins piétons
- Chemins piétons à prévoir
- Ancienne entrée de la galerie
- Talus/ancien front de taille
- Kaybach

— Limite de la commune  
 — Limite du périmètre d'urbanisation  
 ○ Numéro du pâté de maisons

Signature architecte: \_\_\_\_\_  
 Signature maître de l'ouvrage: \_\_\_\_\_

CHACUN DES PROPRIETAIRES ET LES BÂTIMENTS SONT A LA CHARGE DE LEUR PROPRE ENTRETIEN. CE PLAN NE PEUT ÊTRE TRANSMIS À AUTRUI SANS L'AUTORISATION DE L'AUTEUR. CE PLAN NE PEUT ÊTRE REPRODUIT, MÊME PARTIELLEMENT, SANS QU'IL SOIT FORMÉ QUE (PHOTOCOPIE, DÉCALQUE, OU TOUTE AUTRE PROCÉDÉ) SANS L'AUTORISATION DE L'AUTEUR.

© ORIGINE CADASTRE. DROITS RÉSERVÉS À L'ÉTAT DU GRAND-DUCHÉ DE LUXEMBOURG (2010).  
 - COPIE ET RÉPLICATION INTERDITES



MAÎTRE D'OUVRAGE :  
**Administration Communale de Rumelange**  
 2, place Grande-Duchesse Charlotte  
 L-3710 RUMELANGE

PROJET :  
**Projet d'Aménagement Général**  
 Modification ponctuelle  
 Stand de tir

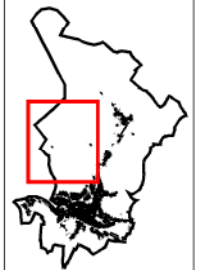

**BENG**  
 ARCHITECTES ASSOCIÉS

12, Avenue de Bousch/Reil  
 L-1481 ESCH-SUR-ALZETTE  
 Tél. (00352) 94 84 30 Fax. (00352) 94 84 33  
 Mail: beng@beng.lu

OBJET :  
**STAND DE TIR**

STADE :  
**PAG MODIFIE**

04 DECE 2017  
**476**

1/2 500  
 2